

# Amtsblatt der Stadt Bad Münstereifel

## 35. Jahrgang Nr. 3 vom 19.01.2007

### Winterdienstbereitschaft

Der diensthabende Einsatzleiter für den Winterdienst der Stadt Bad Münstereifel ist während der Dienstzeiten:

Montag bis Donnerstag 7.00 – 15.45 Uhr

Freitag 7.00 – 12.30 Uhr

unter Tel.-Nr. **02253/541782** zu erreichen.

Tel.-Nr. außerhalb der Dienstzeiten des städt. Bauhofes (Hotline): **02236/371071**.

## Ausschuss für Schule, Jugend, Sport und Soziales

### Einladung

Gemäß § 48 Abs. 1 Satz 4 der Gemeindeordnung für das Land Nordrheinwestfalen (Go NW) in der Fassung der Bekanntmachung vom 14.07.1994 (GV.NRW S. 666), zuletzt geändert durch Gesetz vom 03.02.2004 (GV.NRW S. 96), zur **9. Sitzung des Ausschusses für Schule, Jugend, Sport und Soziales der Stadt Bad Münstereifel** am

**Donnerstag, den 25.01.2007, 17:00 Uhr,**

**im Rats- und Bürgersaal des Rathauses in Bad Münstereifel, Eingang Marktstraße 15, 1. Obergeschoss.**

### Tagesordnung:

#### I. Öffentliche Sitzung

1. Feststellung der ordnungsgemäßen Bekanntmachung der Sitzung sowie der ordnungsgemäßen Einladung und Beschlussfähigkeit des Ausschusses für Schule, Jugend, Sport und Soziales; Erläuterung: Hierzu wird auf § 9 i. V. m. § 23 der Geschäftsordnung verwiesen.
2. Feststellung über den Eingang von Einwendungen gegen die Niederschrift über die 8. Sitzung des Ausschusses für Schule, Jugend, Sport und Soziales vom 18.10.2006; Erläuterung: Hierzu wird auf § 21 Abs. 7 und 8 i. V. m. § 23 der Geschäftsordnung verwiesen.

3. Kindertagesstätten im Wohnbereich Eicherscheid/Hohn
4. Offene Ganztagschule;  
hier: Auswertung der Fragebögen für die Grundschulen Arloff und Mutscheid und weitere Vorgehensweise
5. Betriebsoffene Jugendeinrichtungen  
hier:
  - 1) Personalbemessungskriterien für die Einrichtungen der Offenen Kinder- und Jugendarbeit
  - 2) Sachstand Jugendtreff Houverath
6. Städtische Kinderspielplätze
7. Anfragen und Mitteilungen
- 7.1 Änderung des Schulgesetzes;  
hier: Auswirkungen des Abiturs nach 12 Jahren gem. § 18 Schulgesetz
- 7.2 Schulwegsicherheit;  
hier: Schülerlotsen und SchulScouts

## II. Nichtöffentliche Sitzung

1. Bereitstellung eines Übungsraumes für die Bad Münstereifeler Stadtmusikanten;  
hier: Abschluss eines Überlassungsvertrages
2. Anfragen und Mitteilungen

gez. Eberhard Kremer  
(Vorsitzender)

## **Stellplätze zu vermieten**

Die Stadt Bad Münstereifel vermietet ab sofort einen Stellplatz im Parkdeck des St. Michael-Gymnasiums.

Der Stellplatz ist nutzbar in der Zeit von montags bis freitags von 17.00 Uhr bis 7.00 Uhr, an Wochenenden, Feiertagen und in den Schulferien ganztägig.

Anfragen u. Bewerbungen sind zu richten an:

Stadt Bad Münstereifel  
- Liegenschaftsverwaltung -  
Marktstr.11, Zimmer 22, Bad Münstereifel  
Tel.: 02253/505-193 - Herr Malburg –

# Dienstjubiläen und Verabschiedungen bei der Stadtverwaltung im 2. Halbjahr 2006

Bei der Stadt Bad Münstereifel feierten Frau Charlotte Pütz, Frau Sonja Sievernich und Frau Gisela Wolf ihr 25jähriges Dienstjubiläum.

Frau Waltraud Fischer, Frau Angelika Fahl, Herr Karl Heinz Dormann und Herr Reiner Scholz wurden in den Ruhestand verabschiedet.



In einer kleinen Feierstunde am 10.01.2007 würdigte Herr Bürgermeister Büttner die Verdienste der Jubilare und der ausgeschiedenen Mitarbeiterinnen und Mitarbeiter. Er bedankte sich bei ihnen für die geleistete Arbeit im Interesse der Stadt Bad Münstereifel.

## Wir gratulieren zum Geburtstag

### Am 21. Januar 2007 wird

Anna Pichler 87 Jahre  
Hubertusweg 25, Bad Münstereifel

### Am 23. Januar 2007 wird

Horst Alfred Neumann 76 Jahre  
Houverather Straßen 7, Limbach

### Am 24. Januar 2007 wird

Peter Sampels 86 Jahre  
Bühlenstraße 31, Hummerzheim

### Am 25. Januar 2007 wird

Maria Lingscheid 83 Jahre  
Oststraße 21, Mahlberg

## Zeugnisausgabe und Beförderungen bei der Freiwilligen Feuerwehr

Am 05.01.2007 überreichten Stadtbrandinspektor Karl Brühl und Bürgermeister Alexander Büttner im zentralen Feuerwehrgerätehaus in Bad Münstereifel den Lehrgangabsolventen des

vergangenen Jahres ihre Zeugnisse, zeichneten die Lehrgangsbesten aus und nahmen Beförderungen vor.



### **Truppmann-Lehrgang (Grundausbildung zur/m Feuerwehrfrau/mann):**

Blankenheim, Rene (Löschgr. Effelsberg)  
Bonz, Christoph (Löschgr. Eicherscheid)  
Brandt, Jens (Löschgruppe Effelsberg)  
Breiden, Stefan (Löschgruppe Effelsberg)  
Griesenbrock, Thomas (Löschgr. Arloff)  
Halm, Christopher (Löschgr. Houverath)  
Kautz, Dennis (Löschgruppe Effelsberg)  
Krauß, Martin (Löschgruppe Rupperath)  
Nichtitz, Jan (Löschgruppe Effelsberg)  
Niessen, Holger (Löschgruppe Iversheim)  
Noll, Stefan (Löschgruppe Eschweiler)  
Sokolowski, Sascha (Löschgr. Iversheim)  
Wiedemann, Jens (Löschgruppe Kalkar)  
Zimmermann, Alexander (Lgr. Mutscheid)

### **Atenschutzgeräteträger-Lehrgang:**

Blindert, Frederik (Löschgruppe Arloff)  
Dormagen, Thomas (Löschgr. Schönau)  
Griesenbrock, Thomas (Löschgr. Arloff)  
Krauß, Martin (Löschgruppe Rupperath)  
Mahlberg, Robert (Löschgruppe Schönau)  
Neuse, Christian (Löschgr. Eicherscheid)  
Niessen, Holger (Löschgruppe Iversheim)  
Sokolowski, Sascha (Löschgr. Iversheim)  
Ullrich, Heinz-Rudolf (Löschgruppe Kalkar)  
Wiedemann, Jens (Löschgruppe Kalkar)

### **Maschinisten-Lehrgang:**

Auel, Mario (Löschgruppe Mutscheid)  
Auel, Patrick (Löschgruppe Mutscheid)  
Breuer, Markus (Löschgr. Eicherscheid)  
Derkum, Andreas (Löschgr. Schönau)  
Esser, Markus (Löschgruppe Arloff)  
Hofmeister, Philipp (Lgr. Bad Münstereifel)  
Kremer, Jona (Löschgruppe Iversheim)  
Lingscheid, Markus (Löschgr. Mahlberg)  
Mahlberg, Stephan (Löschgr. Schönau)  
Sievernich, Bernd (Löschgruppe Arloff)  
Spilles, Ralf (Löschgruppe Iversheim)  
Schmitz, Kai (Löschgruppe Eicherscheid)  
Schneider, Nadja (Löschgruppe Mahlberg)  
Ullrich, Heinz-Rudolf (Löschgruppe Kalkar)  
Wiedemann, Jens (Löschgruppe Kalkar)

### **Sprechfunker-Lehrgang:**

Breuer, Achim (Löschgr. Eicherscheid)  
Breuer, Dennis (Löschgruppe Iversheim)  
Breuer, Markus (Löschgr. Eicherscheid)  
Breuer, Patrick (Löschgruppe Iversheim)  
Breuer, Sascha (Löschgruppe Arloff)  
Brück, Renè (Löschgruppe Mutscheid)  
Fahl, Willibrord (Löschgruppe Nöthen)  
Feuser, Dieter (Löschgruppe Kalkar)  
Genz, Dominik (Löschgruppe Nöthen)  
Griess, Michael (Löschgruppe Rupperath)  
Haag, Erich (Löschgruppe Schönau)  
Himburg, Oliver (Löschgruppe Kalkar)  
Hofmeister, Philipp (Lgr. Bad Münstereifel)  
Jonas, Gregor (Löschgruppe Arloff)  
Klaesgen, Markus (Löschgr. Mahlberg)  
Köpp, Detlev (Löschgruppe Arloff)  
Krämer, Markus (Löschgruppe Kalkar)  
Krämer, Sonja (Löschgruppe Kalkar)  
Kremer, Jona (Löschgruppe Iversheim)  
Mahlberg, Robert (Löschgruppe Schönau)  
Müller, Alexander (Löschgr. Mutscheid)  
Nolden, Kai (Löschgruppe Houverath)  
Rick, Stefan (Löschgruppe Mahlberg)  
Sokolowski, Sascha (Löschgr. Iversheim)  
Spilles, Ralf (Löschgruppe Iversheim)  
Schmitz, Harald (Löschgruppe Iversheim)  
Schnichels, Bernd (Löschgr. Schönau)  
Schreiber, Frank (Löschgruppe Arloff)  
Schumacher, Andreas (Löschgr. Arloff)  
van Bonn, Michael (Löschgr. Mutscheid)  
Weilerscheid, Peter (Löschgruppe Arloff)  
Zimmermann, Alexander (Lgr. Mutscheid)  
Zimmermann, Markus (Löschgr. Arloff)  
Zimmermann, Stefan (Löschgr. Arloff)  
Zimmermann, Werner (Lgr.Houverath)

### **Truppführer-Lehrgang (Ausbildung zum Unterbrandmeister)**

Bartmann, Heinz (Lgr. Bad Münstereifel)  
Klaesgen, Markus (Löschgr. Mahlberg)  
Schmitz, Harald (Löschgruppe Iversheim)

### **Lehrgang „Erlebnispädagogik“ für die Betreuer der Jugendfeuerwehr:**

Esser, Hans-Josef (Löschgruppe Arloff)  
Griesenbrock, Thomas (Löschgr. Arloff)  
Köpp, Detlev (Löschgruppe Arloff)  
Krämer, Markus (Löschgruppe Kalkar)  
Krämer, Sonja (Löschgruppe Kalkar)  
Pietsch, Manfred (Löschgr. Houverath)  
Thiesen, Sven Peter (Löschgr. Houverath)

## **Beförderungen**

### **vom Feuerwehrmann/-frau Anwärter zum Feuerwehrmann/-frau:**

Blankenheim, Rene (Löschgr. Effelsberg)  
Bonz, Christoph (Löschgr. Eicherscheid)  
Brandt, Jens (Löschgruppe Effelsberg)  
Breiden, Stefan (Löschgruppe Effelsberg)  
Griesenbrock, Thomas (Löschgr. Arloff)  
Halm, Christopher (Löschgr. Houverath)  
Kautz, Dennis (Löschgruppe Effelsberg)  
Krauß, Martin (Löschgruppe Rupperath)  
Nichtitz, Jan (Löschgruppe Effelsberg)  
Niessen, Holger (Löschgruppe Iversheim)  
Noll, Stefan (Löschgruppe Eschweiler)  
Sokolowski, Sascha (Löschgr. Iversheim)  
Wiedemann, Jens (Löschgruppe Kalkar)  
Zimmermann, Alexander (Löschgruppe Mutscheid)

### **vom Oberfeuerwehrmann zum Unterbrandmeister:**

Klaesgen, Markus (Löschgr. Mahlberg)  
Schmitz, Harald (Löschgruppe Iversheim)

### **vom Hauptfeuerwehrmann zum Unterbrandmeister:**

Bartmann, Heinz (Lgr. Bad Münstereifel)

## **Ernennungen**

Oberbrandmeister Andreas Haag (Löschgruppe Mahlberg) zum stellvertretenden Zugführer Löschzug IV (Mahlberg, Mutscheid, Rupperath und Schönau)

# **Öffentliche Bekanntmachungen**

## **Aufstellung des Bebauungsplanes Nr. 70 „Arloff-Hubertuskapelle“**

### **14. Änderung des Flächennutzungsplanes Bereich Arloff-Hubertuskapelle**

#### **Bekanntmachung des Aufstellungsbeschlusses gemäß § 2 Abs. 1 BauGB und der Öffentlichkeitsbeteiligung gem. § 3 (1) BauGB**

Der Strukturförderungsausschuss des Rates der Stadt Bad Münstereifel hat am 09.11.2006 folgendes beschlossen:

„Es wird beschlossen, den Bebauungsplan Nr. 70 „Arloff-Hubertuskapelle“ aufzustellen. Der Geltungsbereich des Bebauungsplanes erstreckt sich auf einen Teilbereich des Grundstückes Gemarkung Arloff, Flur 7, Flurstück 181, der im beigefügten Plan gekennzeichnet ist. Der Übersichtsplan ist Bestandteil dieses Beschlusses.“

Es wird beschlossen, die 14. Änderung des Flächennutzungsplanes für eine Teilfläche des Grundstückes Gemarkung Arloff, Flur 7, Flurstück 181 durchzuführen. Der betroffene Bereich ist im beigefügten Plan gekennzeichnet. Durch die Änderung soll der als Wohnbaufläche ausgewiesene Bereich als landwirtschaftliche Nutzfläche ausgewiesen werden.  
Die vorstehende Beschlüsse werden hiermit öffentlich bekannt gemacht.

Ziel des Bebauungsplanes ist es, auf dem betreffenden Grundstücksteil unter Einhaltung einer Pufferzone zum bestehenden Gewerbebetrieb eine Wohnbebauung zu ermöglichen.

Die Vorentwürfe des Bebauungsplanes und der Flächennutzungsplanänderung werden im Rahmen der frühzeitigen Öffentlichkeitsbeteiligung nach § 3 Abs. 1 BauGB

in der Zeit vom

**29.01.2007**  
**bis einschließlich**  
**09.02.2007**

im Rathaus Bad Münstereifel, Marktstr. 11, 2. OG., vor Zimmer 29, werktags während der Dienststunden

montags, dienstags, mittwochs  
von 8.30 Uhr bis 12.30 Uhr  
und 14.00 Uhr bis 16.00 Uhr,  
donnerstags von 8.30 Uhr bis 12.30 Uhr und von 14.00 Uhr bis 18.00 Uhr  
sowie freitags von 8.30 Uhr bis 12.30 Uhr

zur Einsichtnahme öffentlich ausgelegt.

Auf Wunsch steht ein Bediensteter der Stadtverwaltung zur Erörterung der Planinhalte zur Verfügung.

Während der Auslegungsdauer können von jedermann Anregungen geltend gemacht werden. Anregungen können schriftlich vorgebracht oder während der Dienststunden zur Niederschrift bei der Stadtverwaltung erklärt werden.

Bad Münstereifel, den 16.01.2007  
Der Bürgermeister

gez. Alexander Büttner

# 14. Änderung des Flächennutzungsplanes Bad Münstereifel-Arloff, Hubertuskapelle

Übersichtsplan

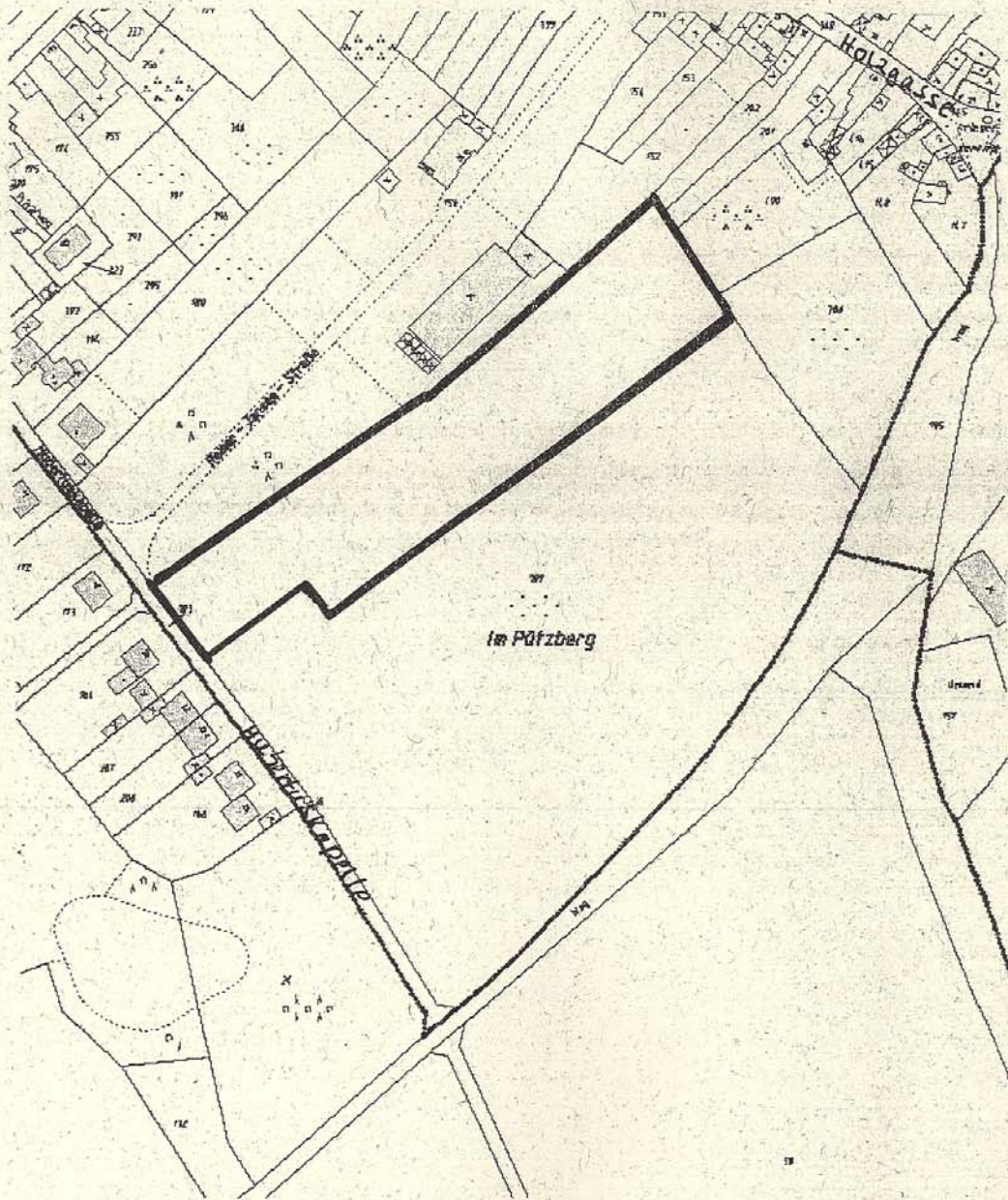

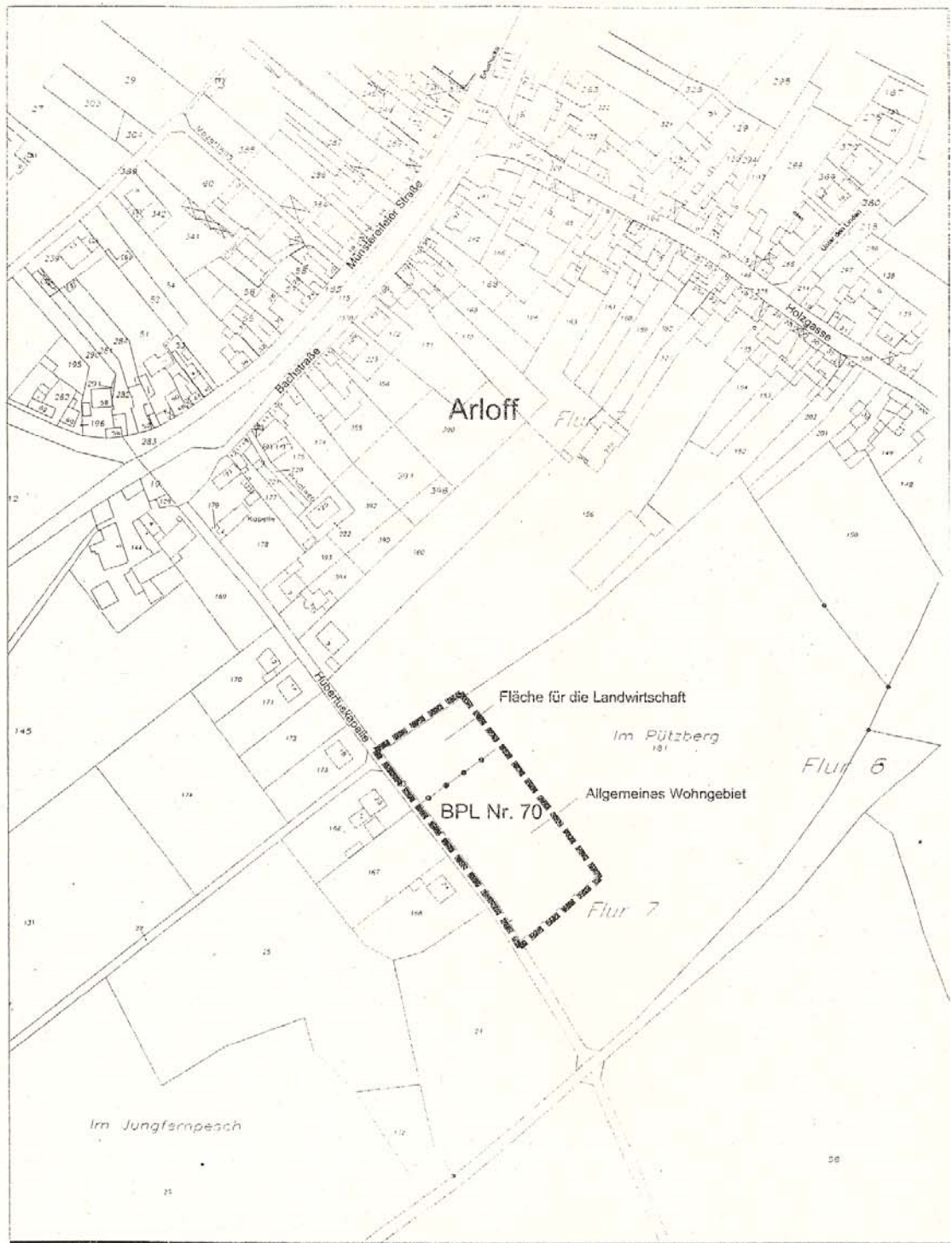

STADT BAD MÜNSTEREIFEL  
 Bebauungsplan Nr. 70 "Arloff - Hubertuskapelle"

Übersichtsplan zum räumlichen Geltungsbereich

M. 1: 2.500

# Öffentliche Bekanntmachung

hier: Aufstellung einer Innenbereichssatzung für den Ortsteil Ellesheim

**Satzung nach § 34 Abs. 4 Baugesetzbuch (BauGB) für den im Zusammenhang bebauten Ortsteil Bad Münstereifel-Ellesheim.**

Die Stadt Bad Münstereifel beabsichtigt die Aufstellung einer Satzung nach § 34 BauGB für den Ortsteil **Bad Münstereifel-Ellesheim**.

Die betroffenen Bereiche sind der auf Seite ..... mitveröffentlichten Karte zu entnehmen.

Der Entwurf der Satzung und die dazu gehörende Kartenunterlage liegen gemäß § 34 Abs. 5 des BauGB in der Zeit vom

**29.01.2007**

**bis einschl.**

**02.03.2007**

**im Rathaus, Marktstraße 11,  
2. Etage, vor Zimmer 29**

während der allgemeinen Dienstzeiten der Stadtverwaltung

montags, dienstags, mittwochs

von 8.30 Uhr - 12.30 Uhr und

von 14.00 Uhr - 16.00 Uhr;

donnerstags

von 8.30 Uhr - 12.30 Uhr und

von 14.00 Uhr - 18.00 Uhr

sowie freitags

von 8.30 Uhr - 12.30 Uhr

zur Stellungnahme für die betroffene Öffentlichkeit öffentlich aus.

Stellungnahmen zu der Planung können von den Betroffenen während der Auslegungszeit schriftlich oder durch Erklärung zur Niederschrift abgegeben werden.

Bad Münstereifel, den 15.01.2007

Der Bürgermeister

gez. Alexander Büttner

## Bekanntmachung

Die Bezirksregierung Köln hat mit Verfügung vom 12.10.2006, Az: 35.2.11-38-112/06 die 13. Änderung des Flächennutzungsplanes der Stadt Bad Münstereifel genehmigt. Durch die Änderung wird in Bad Münstereifel-Kernstadt ein „Sondergebiet Goldenes Tal“ ausgewiesen.

Der Flächennutzungsplan wird mit dieser Bekanntmachung wirksam.

Jedermann kann den Flächennutzungsplan und den Erläuterungsbericht im Rathaus Bad Münstereifel, Marktstraße 11, Bauamt, Zimmer 27, während der Dienststunden

montags bis freitags

von 8.30 Uhr - 12.30 Uhr und

zusätzlich donnerstags

von 14.00 Uhr - 18.00 Uhr

einsehen und über seinen Inhalt Auskunft verlangen.

**Hinweis auf die Voraussetzung für die Geltendmachung der Verletzung von Verfahrens- und Formvorschriften und von Mängel der Abwägung sowie die Rechtsfolgen nach § 215 Abs. 1 des Baugesetzbuches**

Es wird darauf hingewiesen, dass die Verletzung der in § 214 Abs. 1 Nr. 1 und 2 des Baugesetzbuches (BauGB) bezeichneten Verfahrens- und Formvorschriften und Mängel der Abwägung dann unbeachtlich sind, wenn sie nicht innerhalb von 2 Jahren seit dieser Bekanntmachung schriftlich gegenüber der Stadt Bad Münstereifel geltend gemacht worden sind. Der Sachverhalt, der die Verletzung von Verfahrens- und Formvorschriften oder den Mangel der Abwägung begründen soll, ist darzulegen.

Bad Münstereifel, den 12.01.2007

Der Bürgermeister

gez. Alexander Büttner

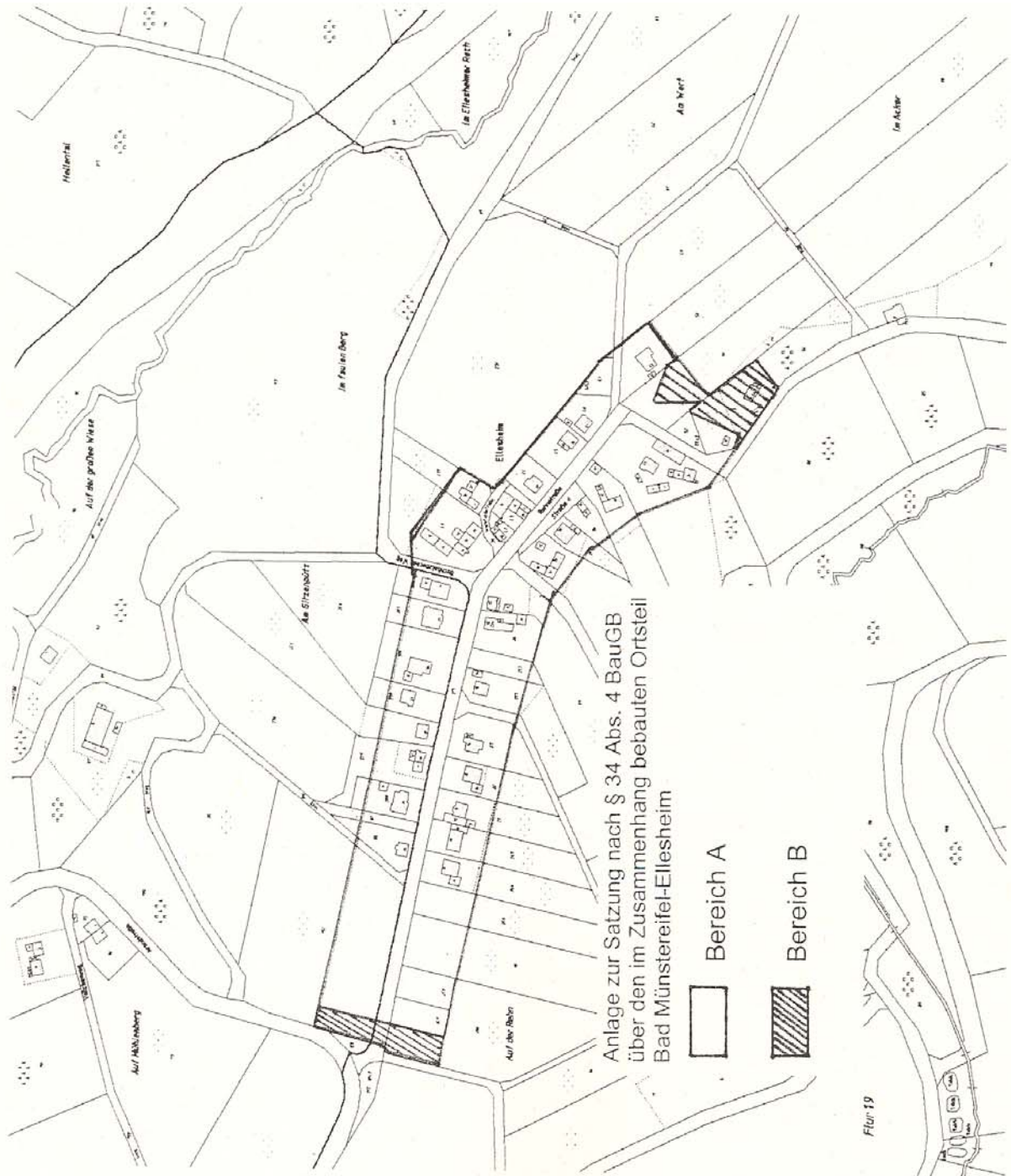

# **Bebauungsplan Nr. 3c Sondergebiet „Freizeitzentrum Goldenes Tal“**

Der Rat der Stadt Bad Münstereifel hat in seiner Sitzung am 01.06.2006 den Bebauungsplan Nr. 3c Sondergebiet „Freizeitzentrum Goldenes Tal“ gemäß § 10 BauGB als Satzung beschlossen. Der Geltungsbereich ist aus der auf Seite ..... veröffentlichten Übersichtskarte ersichtlich. Der Bebauungsplan Nr. 3c Sondergebiet „Freizeitzentrum Goldenes Tal“ nebst Textteil und Begründung werden im Rathaus, Marktstraße 11, Bauamt, Zimmer 27 montags - freitags von 8.30 Uhr bis 12.30 Uhr und zusätzlich donnerstags von 14.00 Uhr bis 18.00 Uhr gemäß § 10 Abs. 3 Baugesetzbuch zu jedermanns Einsicht bereitgehalten. Auf Verlangen wird über den Inhalt Auskunft gegeben.

## **Bekanntmachungsanordnung**

Der Satzungsbeschluss des Rates der Stadt Bad Münstereifel zum Bebauungsplan Nr. 3c Sondergebiet „Freizeitzentrum Goldenes Tal“ wird hiermit öffentlich bekanntgemacht. Mit dieser Bekanntmachung tritt der Bebauungsplan Nr. 3c Sondergebiet „Freizeitzentrum Goldenes Tal“ gemäß § 10 Baugesetzbuch i.V. mit § 37 Abs. 3 Gemeindeordnung NW in Kraft.

## **Hinweise auf die Vorschriften des § 44 Abs. 3 und 4 des Baugesetzbuches**

Auf die Vorschriften des § 44 Abs. 3 Satz 1 und 2 sowie Abs. 4 des Baugesetzbuches über die Entschädigung von durch den Bebauungsplan eintretenden Vermögensnachteilen sowie über die Fälligkeit und das Erlöschen entsprechender Entschädigungsansprüchen bei nicht fristgemäßer Geltendmachung wird hingewiesen.

## **Hinweis auf die Voraussetzung für die Geltendmachung der Verletzung von Verfahrens- und Formvorschriften und von Mängel der Abwägung sowie die Rechtsfolgen nach § 215 Abs. 1 des Baugesetzbuches**

Es wird darauf hingewiesen, dass die Verletzung der in § 214 Abs. 1 Nr. 1 – 3, Abs. 2 und 3 des Baugesetzbuches bezeichneten Verfahrens- und Formvorschriften und Mängel der Abwägung dann unbeachtlich sind, wenn sie nicht innerhalb von zwei Jahren seit dieser Bekanntmachung schriftlich gegenüber der Stadt Bad Münstereifel geltend gemacht worden sind. Der Sachverhalt, der die Verletzung von Verfahrens- und Formvorschriften oder den Mangel der Abwägung begründen soll, ist darzulegen.

## **Hinweise auf die Rechtsfolgen nach der Gemeindeordnung NW**

Gemäß § 4 der Gemeindeordnung kann eine Verletzung von Verfahrens- oder Formvorschriften der Gemeindeordnung für das Land Nordrhein-Westfalen beim Zustandekommen dieses Bebauungsplanes nach Ablauf eines Jahres seit dieser Bekanntmachung nicht mehr geltend gemacht werden, es sei denn,

- a) eine vorgeschriebene Genehmigung fehlt oder ein vorgeschriebenes Anzeigeverfahren wurde nicht durchgeführt;
- b) dieser Bebauungsplan ist nicht ordnungsgemäß öffentlich bekanntgemacht worden;
- c) der Bürgermeister hat den Satzungsbeschluss vorher beanstandet oder
- d) der Form- und Verfahrensmangel ist gegenüber der Stadt Bad Münstereifel vorher gerügt, dabei die verletzende Rechtsvorschrift und die Tatsache bezeichnet worden, die den Mangel ergibt.

Bad Münstereifel, den 18.01.2007  
Der Bürgermeister

gez. Alexander Büttner

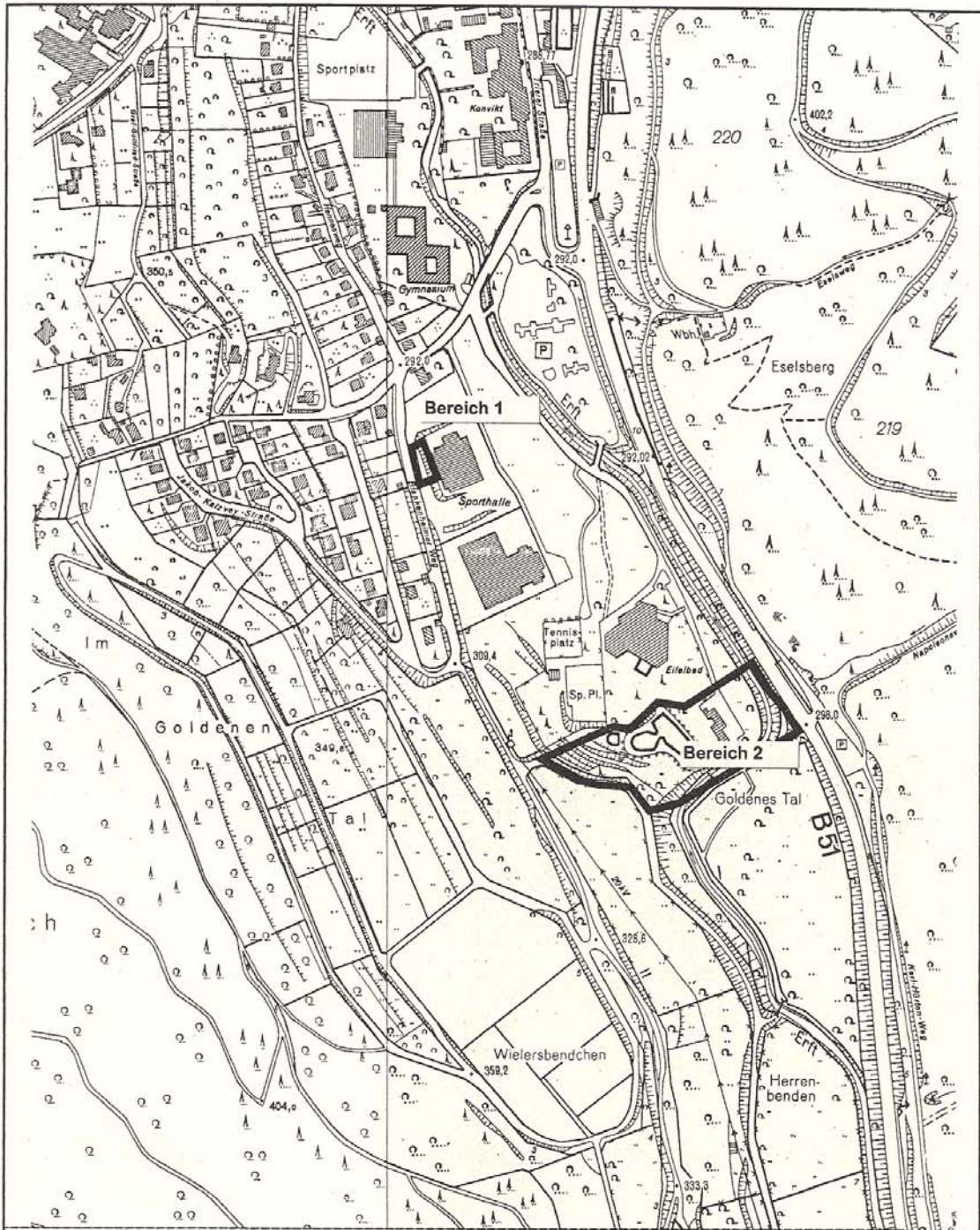

**STADT BAD MÜNSTEREIFEL**  
 13. Änderung des Flächennutzungsplanes  
 "Sondergebiet Goldenes Tal"

Übersicht

STADT BAD MÜNSTEREifel  
 BEBAUUNGSPLAN Nr. 3 c  
 "Freizeitzentrum Goldenes Tal"

Bemerkung: Münstererlei Flur 6 und 7 M. 1:1000

**ZEICHENERKLÄRUNG**

- Art der baulichen Nutzung**
- SO Sonstige
  - Zweckbestimmung: Erholung
  - Zweckbestimmung: Campingplatz
- Maß der baulichen Nutzung**
- 0,3 Grundflächenzahl (GFZ)
  - II zulässige Zahl der Aufbauten
- Bauweise, Baualten, Baugrenzen**
- Baugrenze
- Verkehrsmittel**
- Verkehrsfläche: einbahnig, einbahnig, zweibahnig
  - Verkehrsfläche: einbahnig, einbahnig, zweibahnig
  - Verkehrsfläche: einbahnig, einbahnig, zweibahnig
- Gebirglicher**
- Gebirgliche Gelände
  - Gelände (EG)
  - Fläche EG III/IV
- Flächen für die Landwirtschaft und Wald**
- Fläche EG III/IV
- Sonstige Planzeichen**
- Grenze des Bundesl. Geographischen Amtes
  - Amtsgrenze
  - Wohnort-Grenze (EG)

**ÜBERSICHT**

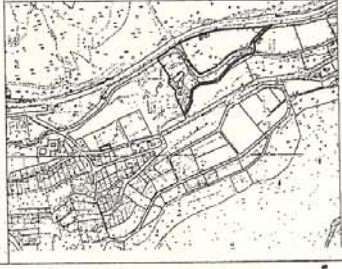

M. 1:1000 im Original  
 0 10 20 30 40 50 m  
 \_\_\_\_\_ Ausfertigung

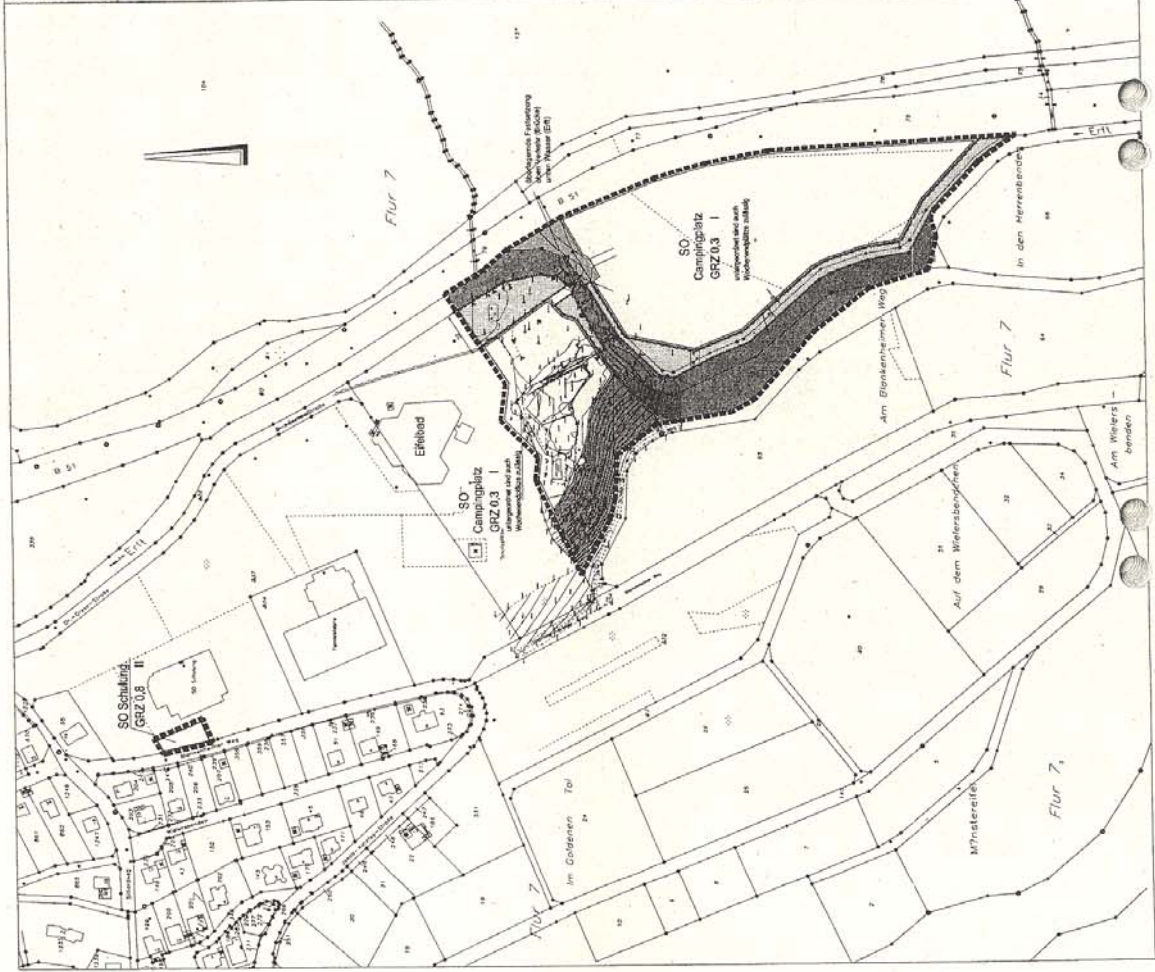

## **Entsorgung von Bauabfällen Neue Regelungen am AWZ Mechernich**

Seit dem 01.01. gilt eine neue Gebührensatzung für die Anlieferung von Abfällen am AWZ (Abfallwirtschaftszentrum) Mechernich. Wichtig für Privatanlieferer: Bauschutt – also Ziegel, Steine, Beton, Fliesen – wurde aus der Liste der Abfälle gestrichen, die in Kleinmengen kostenlos angenommen werden. Die Anlieferung von Bauschutt kostet jetzt 20 € pro Tonne. Sulfathaltige Baustoffe (reine Gipsplatten ohne Beschichtung und Gasbetonsteine) dürfen nicht enthalten sein; für diese Abfälle liegt die Gebühr bei 40 €/t. Rigipsplatten (mit Kartonbeschichtung) werden nur zur Verbrennung angenommen und dementsprechend mit einer Gebühr von 164 €/t berechnet. Für alle drei Gruppen gilt eine Mindestgebühr von 10 €.

Andere Bauabfälle werden am AWZ ebenfalls angenommen; die Preise sind unterschiedlich. Gefährliche Abfälle wie z.B. Asbest oder Mineralwolle sind auf jeden Fall getrennt zu halten. Für diese Abfälle gibt es gesonderte Gebührensätze. Auch brennbares und nicht brennbare Bauabfälle müssen getrennt werden, weil die Materialien auf unterschiedlichen Wegen entsorgt werden. Besonders sperrige Teile sollten nicht mit Kleinteilen vermischt werden. Brennbare Bauabfälle werden in der Regel mit 164 € pro Tonne abgerechnet. Auch hier gibt es eine Mindestgebühr von 10 € pro Anlieferung.

Je größer die Abfallmenge, umso eher lohnt sich eine weitgehende Trennung: reine Holzabfälle wird man bereits für 45 € pro Tonne los. Auch hier gilt allerdings die Mindestgebühr von 10 €.

Bodenaushub wird nur dann angenommen, wenn er aus der geogenen Bleibelastungszone stammt. Diese Zone umfasst Bereich von Mechernich und Kall. Wer wissen will, ob er in dieser Zone liegt, kann bei der Unteren Bodenschutzbehörde (02251/15-240 oder -136) nachfragen. Für Böden aus anderen Bereichen gibt es bei der Abfallberatung eine Liste mit möglichen Annahmestellen.

Weiteres Infos zur Anlieferung am AWZ gibt es auf den Umweltseiten der Kreis-Homepage: [www.kreis-euskirchen.de](http://www.kreis-euskirchen.de)

## **Veranstaltungskalender 2007**

Am 07.12.2006 fand im Schützenhaus der St. Sebastianus Schützenbruderschaft Bad Münstereifel vor 1397 das Abstimmungsgespräch mit Vertretern der städt. Vereine und Institutionen über Veranstaltungen und Termine im Laufe des Jahres 2007 statt. Viele Vereine und Institutionen haben im Vorfeld der Veranstaltung, zu der besonders eingeladen worden war, aber auch im Nachhinein ihre Termine bei der Städt. Kurverwaltung gemeldet, damit diese in den Jahresveranstaltungskalender 2007 aufgenommen werden konnten.

Alle Vereine und Institutionen, die ihre Termine bislang noch nicht gemeldet haben, werden gebeten, ihre Veranstaltungen mit dem nachfolgend abgedruckten Formular bei der Städt. Kurverwaltung im Bahnhofsgebäude, Kölner Straße 13, Bad Münstereifel, zu melden.

Weitere Auskünfte werden gerne erteilt unter Tel. Nr. 02253/542244.





# **VHS**

## **STADT- VOLKSHOCHSCHULE**

### **BAD MÜNSTEREIFEL**

**1. Semester 2007**

**Semesterbeginn  
am Montag, 05.02.2007**

## **Programmheft**

Das Programmheft erhalten Sie seit **Freitag, 12.01.2007**, kostenlos an folgenden Stellen:

Rathaus, Marktstraße 11-15

Stadtbücherei, Kölner Str. 4

Kurverwaltung im Bahnhof, Kölner Str. 13

eifelbad

Filialen der Volksbank  
(Kölner Straße und GDZ)

Filialen der Kreissparkasse  
(Trierer Straße und Bendenweg)

Buchhandlung Schulte am Markt

Mandala-Bücherstube, Orchheimer Straße

Lotto-Annahmestelle Grell, Werther Straße

**In den Ortsteilen** bei jeder Depotstelle der  
"Gießkanne".

## **Anmeldung**

**am Samstag, dem 20.01.2007, von 9.00 - 11.00 Uhr  
im Rathaus, Marktstraße 15, 1. Obergeschoss  
(Rats- und Bürgersaal)**

**oder ab Montag, 22.01.2007, ab 08.30 Uhr  
im Rathaus, Marktstraße 15, 1. Obergeschoss, Zi. 123  
(Geschäftsstelle)**

Einzelheiten zu den Kursen und Einzelveranstaltungen der Stadt-VHS sind ab sofort auch  
im Internet aufgeführt: [www.bad-muenstereifel.de](http://www.bad-muenstereifel.de)

Die Stadt-Volkshochschule Bad Münstereifel deckt mit dem neuen Kursangebot nach Möglichkeit wieder die ganze Palette der Weiterbildung ab. Hierzu gehören die Fachbereiche Fremdsprachen, Arbeit-Beruf und Schulabschlüsse ebenso wie Kurse aus den Bereichen Gesundheit, Politik-Gesellschaft-Umwelt und Kultur-Gestalten. Neben dem bewährten Kursangebot weisen wir auf folgende **neue Angebote** besonders hin:

- ➔ In Bad Münstereifel wird eine neue Seminarreihe zur **Stimmbildung** angeboten.
- ➔ Die Vortragsreihe mit dem Dipl.-Theologen Clemens Wilken widmet sich diesmal der „**Kirche am Scheideweg**“.
- ➔ Das Programm an **Yoga-Kursen** wird im **Ortsteil Effelsberg** um die Zielgruppen Frauen und Jugendliche erweitert.
- ➔ Für ausländische Mitbürger und Mitbürgerinnen ist der Kurs „**Deutsch für Ausländer**“ bestimmt. Hier gibt nunmehr Grund- und Aufbaukurse zu unterschiedlichen Tageszeiten.
- ➔ **Bewerbungstraining** soll Arbeitssuchenden und Berufsanfängern Hilfestellung bei der Suche nach einem Job oder einer Ausbildungsstelle geben.
- ➔ Erfolgreiche **Presse- und Öffentlichkeitsarbeit** ist ein Seminar, das sich an Einzelpersonen und Vereine richtet und mithelfen soll, die Außendarstellung zu optimieren.
- ➔ In der Seminarreihe „**Fasten für Gesunde**“ soll der Einstieg ins Heilfasten begleitet und erleichtert werden.
- ➔ Lernblockaden und –schwierigkeiten sind häufig auf eine mangelnde Koordination der beiden Gehirnhälften zurück zu führen. „**Brain-Gym**“ begegnet diesem Symptom durch gezielte spielerische Bewegungsübungen.

**Informationen über Möglichkeiten des Musikunterrichts, Angebote u. a. von Kurverwaltung, Eifelverein, Kinderschutzbund und Natur-/ Umweltstation runden das Programmheft ab.**



# Städt. St. Michael-Gymnasium Bad Münstereifel

Sekundarstufe I und II für Jungen und Mädchen  
mit bilingual deutsch-englischem Zweig

Das St. Michael-Gymnasium gehört zu den ältesten Schulen Nordrhein-Westfalens. Es wurde im Jahr 1625 vom Jesuitenorden gegründet und ist heute eine moderne öffentliche Schule in städtischer Trägerschaft mit ca. 850 Schülerinnen und Schülern. Zu dem historischen Gebäude, mitten in der Stadt gelegen, gehört seit 1981 ein Erweiterungsbau mit Klassenräumen und naturwissenschaftlichen Fachräumen

## **Sprachenfolge (jeweils Beginn):**

Klasse 5: Englisch, auch als bilingual deutsch-englischer Zweig

Klasse 7: Französisch

Klasse 9: Latein (bis Latinum 11/12 garantiert, als Wahlfach)

Klasse 11: Französisch, Spanisch (als Wahlfach)

**Wahlmöglichkeit differenzierte Mittelstufe:** Naturwissenschaften, Gesellsch.-wiss. und Latein; und **differenzierte Oberstufe:** sprachlich-musische, gesellschaftswiss., mathematisch-naturwiss. Fächer, Religion, Sport; Leistungskurse in Französisch und Physik.

**Förderangebote:** In den Klassen 5 und 6 (Erprobungsstufe) in den drei schriftlichen Fächern / Lernen lernen, in Klasse 11 für qualifizierte Haupt- und Realschulabsolventen in Mathematik und Fremdsprachen; naturwissenschaftliche Profilkurse; Begabtenförderung.

**Arbeitsgemeinschaften:** Naturwissenschaften (Projekte „Jugend forscht“), Informatik (Unterstufe), musische Fächer: Chor, Orchester, Theater, diverse Sportarten, Maschinenschreiben, Zeitung, Foto, Rechtskunde, Tanz, Mofa u.a., **Hausaufgabenbetreuung** bei genügend großem Interesse Mo-Fr von 14:00 -15:30 Uhr (mit 50 € / Mon. Kostenbeitrag)

**Abschlüsse:** - Allgemeine Hochschulreife (Abitur, nach 13 und 12 Jahren)  
- Fachhochschulreife (Fachabitur schulischer Teil, nach Klasse 11 u. 12)  
- Fachoberschulreife (‘mittlere Reife’, nach Klasse 10)

## **Anmeldung für die Klassen 5 und 11 des Schuljahres 07/08 vom 31.1-7.2.07:**

Montag bis Freitag, 8:30-13:30 Uhr und 14:30-17:00 Uhr, donnerstags bis 18:30 Uhr, außerdem am Samstag und Sonntag, dem 3./4.2. von 10:00-12:00 Uhr. Bitte das Zeugnis mit Grundschulempfehlung, das Familienstammbuch und ein Passbild (für Fahrtausweis) mitbringen. Für weitere Informationen wenden Sie sich bitte an das Schulbüro

Städt. St. Michael-Gymnasium, Markt 11,  
53897 Bad Münstereifel, Postfach 1320

Tel.: 02253 / 92130

Fax: 02253 / 921320

Email: [kontakt@smg-muenstereifel.de](mailto:kontakt@smg-muenstereifel.de) Homepage: [www.smg-muenstereifel.de](http://www.smg-muenstereifel.de)

**FRIEDRICH-HAASS-SCHULE**  
**Städt. Gemeinschaftshauptschule**  
**Bad Münstereifel**  
**- Sekundarstufe I -**



**Sekundarabschluss I**  
**Mittlerer Schulabschluss (Fachoberschulreife)**

**Englisch ab Klasse 5**  
**Englisch und Mathematik ab Klasse 7 in Leistungsdifferenzierung**

**Informatikunterricht mit Internet**

**Mofaunterricht mit Führerschein**

**Hinführung zum Berufsleben durch die Unterrichtsfächer**  
**„Arbeitslehre - Wirtschaft“**  
**„Arbeitslehre - Hauswirtschaft“**  
**„Arbeitslehre - Technik“**  
**schulbegleitetes Berufspraktikum in den Klassen 9 und 10**  
**Wahlpflichtunterricht**

**Anmeldungen :**

jeweils montags bis freitags von 8.15 - 13.30 Uhr vom 31.1. – 7.2.2007

**Nach telefonischer Rücksprache sind wir auch für Sie nachmittags da.**  
**02253 / 545810**

**oder:**

**am Samstag, den 3.2.2007 von 8.30 - 12 Uhr**

Bitte bringen Sie zur Anmeldung das letzte Zeugnis, Familienstammbuch und ein Passbild mit.

# eifelbad

## Das Familien-Spaßbad!

### Öffnungszeiten

#### Ganzjährig

montags 12.00 - 22.00 Uhr  
dienstags - freitags 11.30 - 22.00 Uhr

#### 1. November bis 14. März

samstags 10.00 - 19.00 Uhr  
sonn- und feiertags 09.00 - 19.00 Uhr

#### 15. März bis 31. Oktober

samstags 10.00 - 20.00 Uhr  
sonn- und feiertags 09.00 - 20.00 Uhr

#### Senienschwimmen

montags 11.00 - 12.00 Uhr

*Während der Ferien in NRW ist an allen  
Werktagen ab 9.30 Uhr geöffnet!*

#### eifelbad

Dr.-Greve-Straße 16  
53902 Bad Münstereifel  
Tel. 02253-542450



[www.eifelbad.com](http://www.eifelbad.com)

**Senienschwimmen ab sofort montags  
bereits ab 10.00 Uhr!**

Herausgeber des Amtsblattes/Kneipp-Kurier und für den Inhalt verantwortlich: Der Bürgermeister der Stadt Bad Münstereifel, Marktstraße 11, 53902 Bad Münstereifel (02253/5050).

Das Amtsblatt/Kneipp-Kurier erscheint regelmäßig einmal wöchentlich, und zwar freitags. Ist dies ein Feiertag, so ist der Erscheinungstag bereits donnerstags. „Die Gießkanne“ mit dem Amtsblatt als Beilage kann von der Stadtverwaltung, Amt 13, gegen Erstattung der Portokosten (Jahresabonnement 90,-- €, Einzelheft 1,80 €), bezogen werden. Darüber hinaus kann das Amtsblatt in zahlreichen Depotstellen im Stadtgebiet und beim Bürgermeister der Stadt Bad Münstereifel, Hauptamt, Marktstraße 11, Bad Münstereifel, kostenlos abgeholt werden. Die Depotstellen können jederzeit bei vg. Dienststelle erfragt werden.